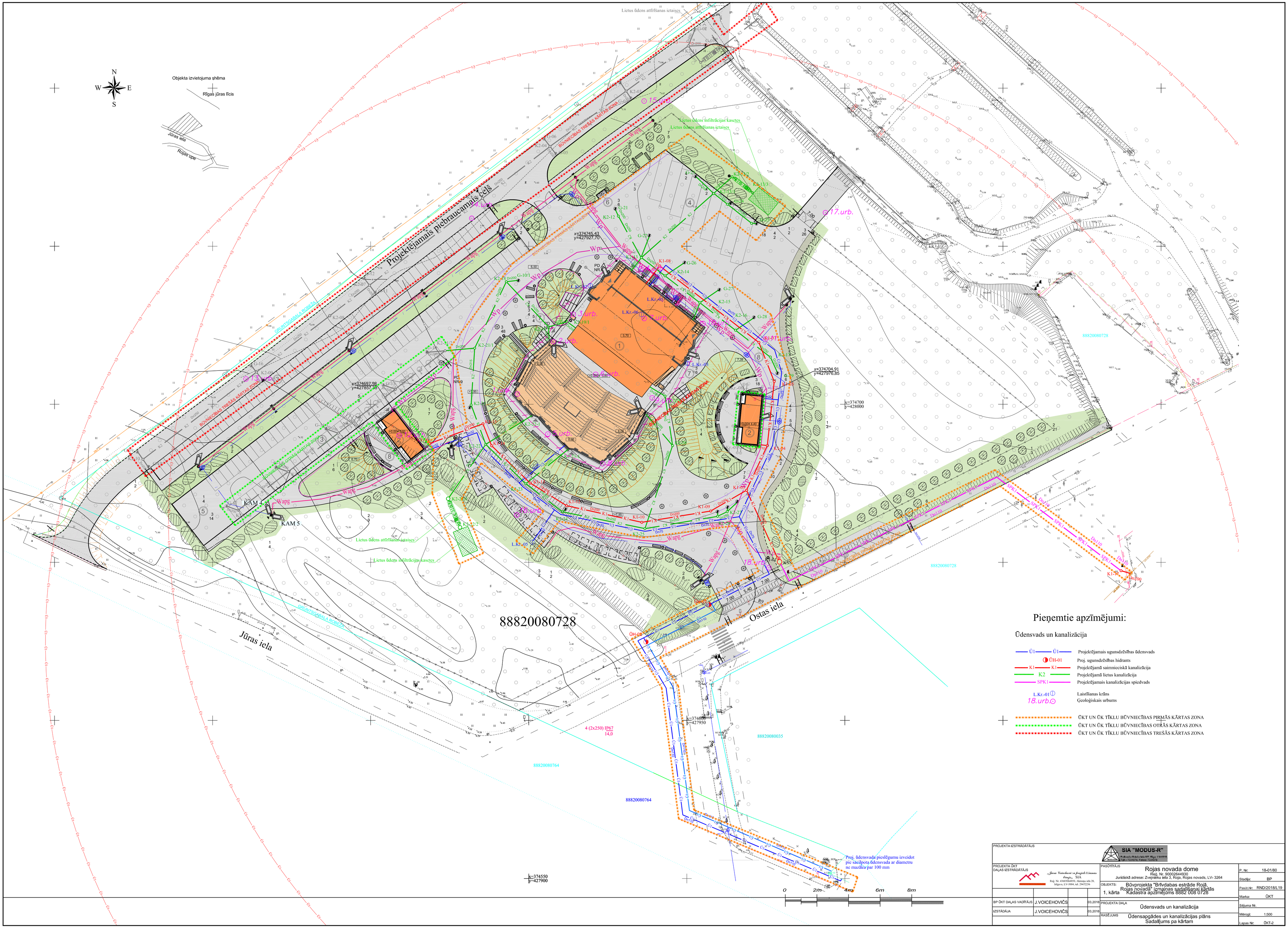

Pieņemtie apzīmējumi:

Ūdensvads un kanalizācija

Ū1 — Ū1	Projektējamais ugunsdzēsības ūdensvads
ŪH-01	Proj. ugunsdzēsības hidrants
K1 — K1	Projektējamā saimnieciskā kanalizācija
K2	Projektējamā lietus kanalizācija
SPK1	Projektējamais kanalizācijas spiedvads
L.Kr.-01	Laistīšanas krāns
18.urb.	Ģeoloģiskais urbums
	ŪKT UN ŪK TĪKLU BŪVNIECĪBAS PIRMĀS KĀRTAS ZONA
	ŪKT UN ŪK TĪKLU BŪVNIECĪBAS OTRĀS KĀRTAS ZONA
	ŪKT UN ŪK TĪKLU BŪVNIECĪBAS TREŠĀS KĀRTAS ZONA

PROJEKTA IZSTRĀDĀTĀJS

SIA "MODUS-R"
Pulkvežu Brieža iela 5/7, Rīga, LV-1010
Tālr.: 7324079, Fakss: 7324078

PROJEKTA ŪKT DAĻAS IZSTRĀDĀTĀJS

Jana Voicehoviča projektēšanas birojs, SIA
Reģ. Nr. 43603064850, Akmeņu iela 28, Jelgava, LV-3004, tel. 29472256

BP ŪKT DAĻAS VADĪTĀJS	J.VOICEHOVIČS		03.2018
IZSTĀDĀJA	J.VOICEHOVIČS		03.2018

PASŪTĪTĀJS: Rojas novada dome
Reģ. Nr. 90002644930
Juridiskā adrese: Zvejnieku iela 3, Roja, Rojas novads, LV- 3264

OBJEKTS: Būvprojekta "Brīvdabas estrāde Rojā, Rojas novadā" izmainas sadalīšanai kārtās
1. kārta Kadastra apzīmējums 8882 008 0728

PROJEKTA DAĻA: Ūdensvads un kanalizācija

RASĒJUMS: Ūdensapgādes un kanalizācijas plāns
Sadalījums pa kārtam

P. Nr:	18-01/80
Stadija:	BP
Pasūt.Nr:	RND/2018/L19
Marka:	ŪKT
Sāļuma Nr.	
Mērogi:	1:500
Lapas Nr:	ŪKT-2